





LE CARNET D'AKELA

Cherche
ce pictogramme
sur un panneau
d'information et
consulte vite
ton carnet pour
accomplir la mission
correspondante !



VOULEZ-VOUS
MAIDER À
REPLIR MON
PASSEPORT ?

BELGIË IDENTITEITSKAART	BELGIQUE CARTE D'IDENTITE	BELGIEN PERSONALAUSWEIS	BELGIUM IDENTITY CARD
Nom : <i>Abela</i>			
Nom de code : <i>GW926M</i>			
Nom latin : <i>Canis lupus</i>			
Nombre de dents : <i>42</i>			
Vitesse de pointe : <i>60</i> km/h			
Alimentation : <i>4</i> kg de viande par jour			
Signature du titulaire			

Trouve le loup

MISSION 1

Les chiens et les loups font partie de la même famille. Ils se ressemblent donc beaucoup. Parviendras-tu à trouver les deux véritables loups dans les photos ci-dessous ?



2

Dis « aaaaaah ! »

Tu peux savoir ce que mange un animal en regardant ses dents. Les carnivores comme le loup, qui mangent de la viande, ont des dents tranchantes et pointues : des canines. Les omnivores, qui mangent de tout, ont des molaires (des dents avec des sortes de bosses). Tandis que les herbivores ont des dents plates en forme de pelle.

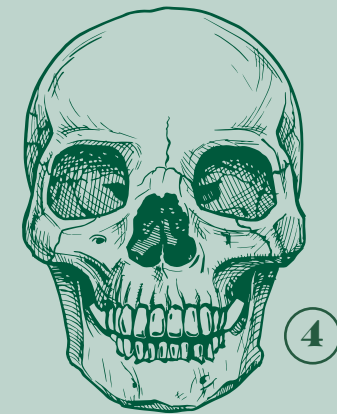
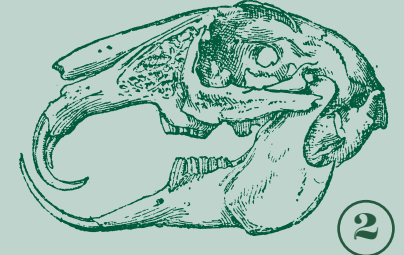

RECONNAIS-TU
LES DENTS DU
LOUP ?
3

3

MISSION 2

Peux-tu répondre à ces questions ?

Attention : les réponses sont réparties sur trois panneaux d'information.

Comment s'appelle une famille de loups ?

- Un essaim
- Une meute
- Un troupeau
- Une horde

Pourquoi les loups hurlent-ils ?

- Parce qu'ils sont tristes
- Parce que c'est la pleine lune
- Pour attirer leurs proies
- Pour communiquer à longue distance

Jusqu'à quel âge un loup peut-il vivre ?

- Maximum 10 ans
- Maximum 20 ans
- Maximum 30 ans
- Maximum 40 ans



Aïe ! La pyramide alimentaire est en pagaille !

En tant que grand prédateur, le loup figure au sommet de la chaîne alimentaire. Il mange d'autres animaux. Et ces animaux mangent à leur tour d'autres animaux. C'est ainsi que la nature reste en équilibre.

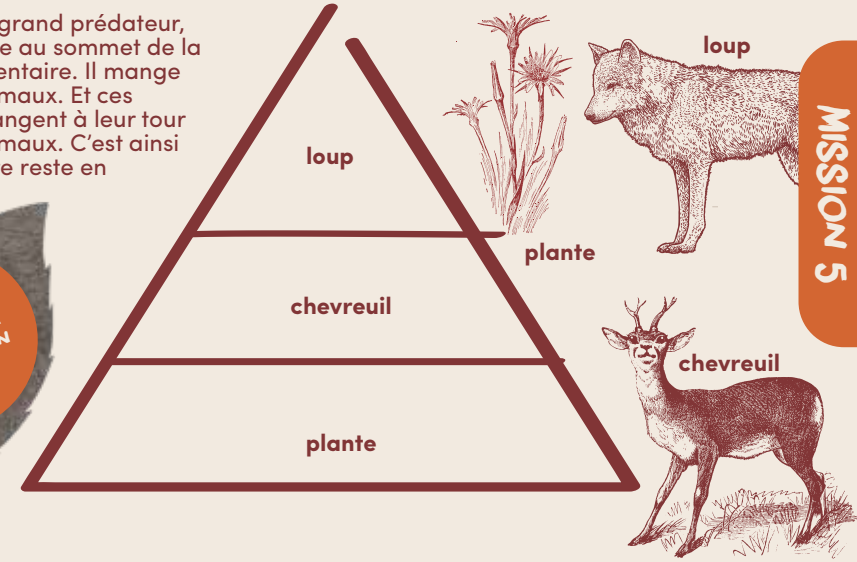

Parviendras-tu à trouver ces mots dans la grille ?

- Loup
- Carnivore
- Prédateur
- Meute
- Territoire
- Louveteau

F	U	A	E	E	V	U	O	L	O	W	I	Z	J	
D	T	P	T	E	X	I	X	S	N	I	N	B	L	B
V	M	D	V	R	T	D	E	L	C	P	F	C	Q	Q
M	I	B	D	R	J	Y	V	I	I	S	Z	P	E	C
C	R	N	S	I	H	W	O	N	C	Y	S	U	N	N
D	U	Y	Z	T	S	I	J	T	U	J	O	N	C	
B	G	X	O	C	F	A	B	R	H	V	G	L	H	W
F	B	E	E	I	F	Y	P	N	Y	X	U	R	P	T
E	B	D	M	R	Y	N	V	N	G	U	A	J	L	F
N	H	S	M	E	M	V	K	O	I	A	W	F	L	N
D	M	I	S	L	U	C	D	M	X	Y	Z	V	F	I
T	A	O	N	V	O	I	E	W	Q	P	B	Z		
P	K	Z	K	S	R	U	T	A	D	E	P	P	X	
I	S	K	X	K	Y	B	D	Y	O	D	W	A	E	E
C	B	P	N	C	E	N	D	E	V	C	I	X	J	P



A quel animal appartient ce nid ?



oiseau



fourmi



guêpe



loup

RELIE CHAQUE ANIMAL AU NID QUI LUI CORRESPOND.

[Loup - oiseau - guêpe - fourmi]

Guide le loup mâle pour qu'il rejoigne sa femelle !

Le loup adore les grands espaces naturels qui sont reliés entre eux malgré les frontières. Les ponts, les tunnels et les routes sont dangereux pour lui à cause de la densité du trafic.

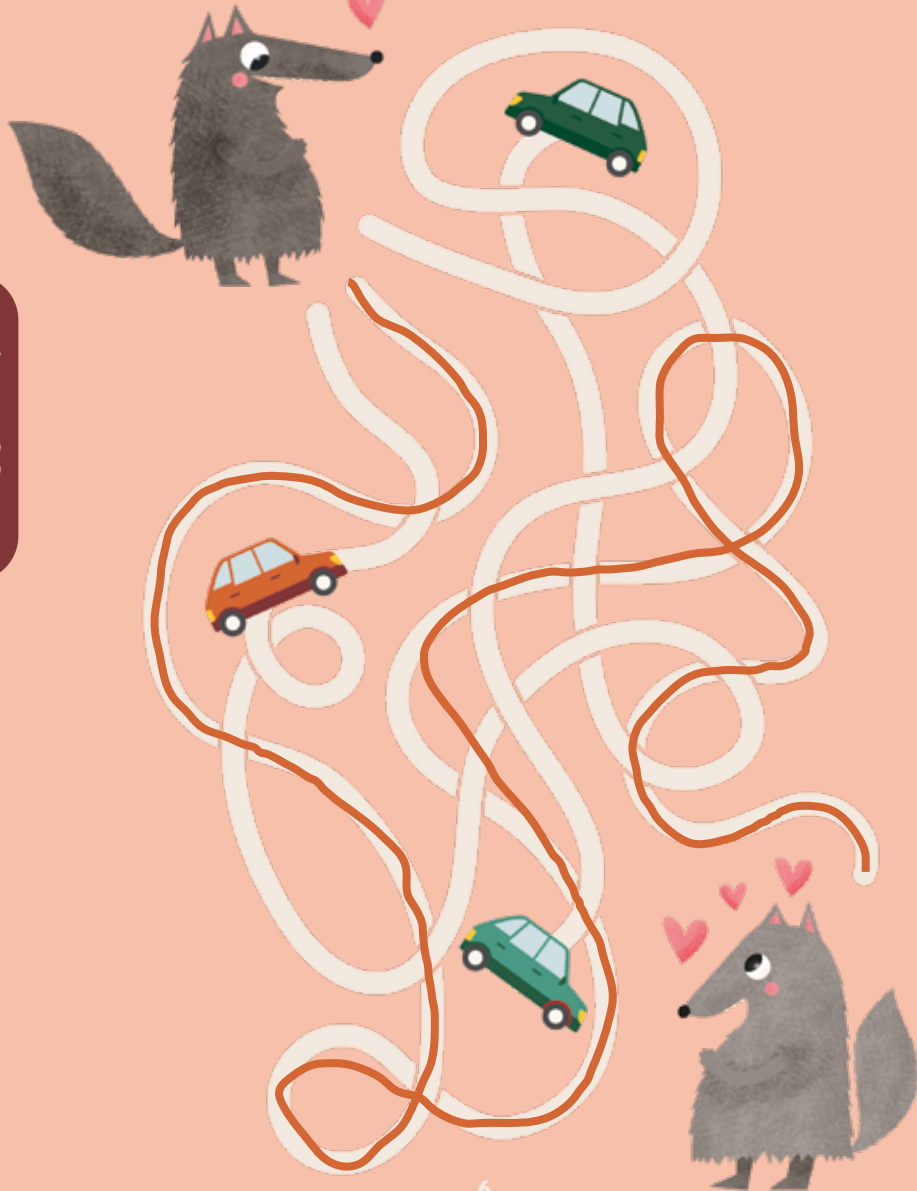

MISSION 7

DEVINE LE NOM DE L'HISTOIRE QUI SE CACHE DERRIÈRE CHACUN DE CES 3 DESSINS !

Autrefois, les loups pouvaient vraiment être dangereux pour l'homme. Ils embêtaient beaucoup les éleveurs et les gardes-chasse. Ceux-ci ont alors inventé des histoires et des contes dans lesquels le loup avait toujours fait quelque chose de mal.



Le Petit Chaperon rouge

Le Loup et les sept Chevreux

Les Trois Petits Cochons

MISSION 8

SALUT



Tu as aimé cette exposition sur le loup et tu as envie de faire d'autres découvertes sur la faune et la flore d'ici et d'ailleurs ? Alors le Rangerclub est fait pour toi !

Le Rangerclub du WWF est le club de protection de la vie sauvage le plus chouette du pays. Il rassemble les fans de nature de 6 à 12 ans. Les rangers reçoivent un paquet de bienvenue, cinq magazines par an remplis d'infos sur le monde animal et peuvent participer gratuitement à de nombreuses activités nature. Le tout, pour seulement 2,50 €/mois !

À bientôt pour de nouvelles aventures !



Tu trouveras toutes les réponses de ce livret sur www.rangerclub.be/expoloup

WWW.RANGERCLUB.BE

